



ワラビー

兵庫県の事業補助を受け、就業・起業のサポート事業を行なっています。厚生労働省認可「無料職業紹介所」です。

NPO 法人コミュニティ・サポートセンター神戸
 生きがいしごとサポートセンター神戸東
 〒658-0052
 神戸市東灘区住吉東町5-2-2 ビューター-住吉館104
 TEL 078-841-0387 FAX 078-841-0312
 E-mail info@cs-wallaby.com
 URL http://www.cs-wallaby.com

1年間の感謝を込めて

2013年度活動報告



ご利用・ご支援ありがとうございました！

今年度も、大勢の生きがいしごとを目指される方との出会いがありました。相談者の皆さんの夢や目標に向かって努力される姿に励まされることも多い1年でした。ご利用いただいた方、快くワラビーの活動にご協力いただいた方々、ありがとうございました。感謝の気持ちを込めて、今年度の活動をご報告します。

相談者の年齢層

ワラビーをご利用いただく相談者の男女比は、毎年変わらずほぼ半々なのですが、年齢層は時代背景に応じていろいろと変化があります。

今年度の起業の相談者に関しては、45～54歳の壮年期層の希望者が大幅に増加し、コミュニティ・ビジネスを志す層が大きく広がってきたことが分かります。

就業希望者の傾向としては、雇用市場による影響が大きく、今年度は若者やシニアの割合が増加しています。

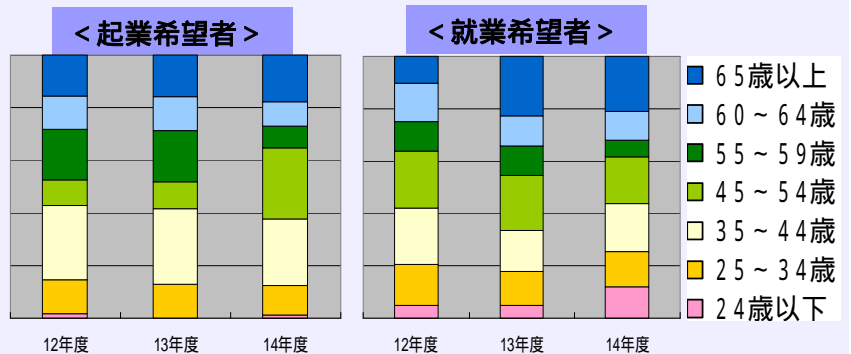

起業・就業の成果

2月までの11ヶ月間における、それぞれの「生きがいしごと」を得た方の成果を、データでまとめました。

例年と比較すると、障がい者や高齢者支援も直接支援よりも、より心豊かに暮らすための様々な支援を行う団体設立が目立ちました。また、音楽やスポーツも合わせると、子どもを対象とした事業数も大幅に増加しました。

就業に関しては、ワラビーの紹介による就職成立者が相談に来られた方の約5割となりました。

< 起業団体 >

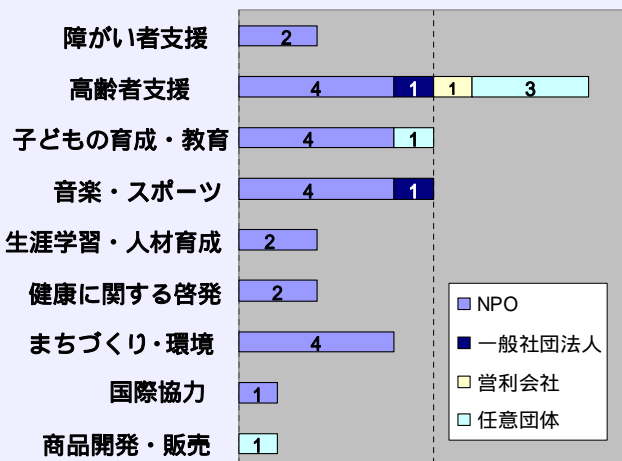

< 就業成立者 >

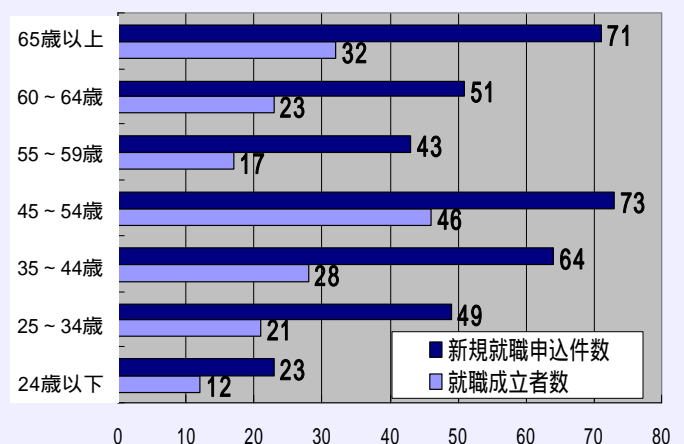

「すべての子どもたちの幸せ」をめざす“究極のサービス業”

標記セミナーは、3月1日(土)開催。講師は、神戸市垂水区の絵画造形教室、一般社団法人クルレ代表の赤堀富子さん。これぞコミュニティ・ビジネスとも言うべき、熱いお話に、受講者が引き込まれっぱなしの2時間でした。

事後アンケートでは、「人を大切にすること、教材やモノの向こう側に必ずヒトが存在することに共感」、「思いの強さが、全ての根本にあると感じた」、「シーズの追求からニーズを知り、正面から向き合うことで新たな可能性を開拓してこられたことに感動！」など大好評でした。

.....
1987年に絵画教室を始めたところ、障がいを持った子たちが来はじめました。その子のニーズに合わせる工夫をしていると、クチコミでどんどん増えました。しかし、障がいについて分からないことが多いので、大学に通って基本から学びました。大学院に進んで、自閉症児の描画発達に関する研究もしました。



現在、絵画教室は3歳から83歳まで約80人、半数ほどが障がいを持つ子たちです。絵画活動を継続している子としていない子では視覚認知に違いが出てきます。

活動は高齢者の絵画療法につながり、病院の回復リハとデイサービスで実践しています。高齢者用教材も季節感を大事にしながらか開発しています。描画活動の向こうに、常に「人」を考えることが大切であり、この分野は今後さらに充実させたいと思っています。



教室では、発達障がいの子らに向けて、10年前から農業体験を取り入れています。就労準備と位置づけ、西区に1,000㎡の畑を2つ借り、有機農業を実践しています。身体を動かすことでボディイメージが高まり、描画発達にもつながります。

ワラビーには最初2004年、教室運営に関して相談にきました。2009年には一般社団法人になり、現在の年間事業高は1,200万円ぐらいです。スタッフは全員保育士等子どもに関する資格を持ち、常に相手への個別対応を大切に活動しています。いわば「究極のサービス業」と言えるでしょうか。

今後は、より高い専門性を持ち、行政とも連携しながら、ビジネスとしてのレベルアップを図りたいと考えています。

CB事業所 現地説明会

「お元気なシニアの方、お仕事みつけませんか？」 開催のご報告

～シニアの皆さんの「働きたい！」という切実な声に応えて～

ワラビーには、「元気で働けるうちは、いつまでも」と、年齢に関係なく働く意欲の高い方々が相談にこられます。そんな方々のために、1月30日(木)、神戸市東灘区の魚崎浜にある「セッテソー二株式会社」の事務所で、お仕事の説明会を開催しました。

以前より担当者から、年齢は問わないがその人に応じた多種の仕事があるので、短期・単発でも働きたいという方を探していると、求人をお願いしていました。しかし、勤務地が少し不便な場所にあるため、なかなか応募に踏み出す方がおられませんでした。そこで、興味ある方々に、実際に市バスで現地に行き、仕事の説明を聞き、働く現場をみていただくことを企画しました。そうすることで、働くイメージをつかみ、「やりたい仕事か？ できる仕事か？」をご自身で判断していただくことが目的でした。

今回の説明会には、ワラビー登録者はもとより、前日にちらしをみつけ、「まだ、間に合いますか？」と、飛び込んでこられた方を含め計9名(男性3名、女性6名、年齢は56歳～69歳)が参加されました。



参加者は、説明に熱心に耳を傾け、「自分にもできそうな仕事だと思った」「職場の様子をみて安心した」と、多くの方が面接に進まれました。一方、「イメージしていた仕事ではなかった」「通うのは難しい」と、判断された方もいました。豊富な経験や知識を持たれている方が、いつまでも生き生きと働ける場所を探したいと日々考えているワラビーですが、今回の出会いが、参加された方々の一歩踏み出すきっかけになればと願っています。

お仕事情報！

地域貢献やコミュニティの形成につながる仕事を紹介しています。
求人票の登録大歓迎。既に就業が成立した場合はご了承下さい。
下記以外にもたくさんの方がいます。お気軽にお問い合わせください。

No	求人団体名	職種	条件(最寄駅/勤務日時/給与/交通費/その他)
2569	株式会社 新栄ビルサービス 神戸支店	清掃スタッフ (パート)	マンション共有部の清掃をお願いします。女性スタッフ活躍中！ 最寄駅/JR住吉 勤務日時/火水木土日 7:00~11:00 給与/時給 800円 交通費/実費(上限10,000円/月) 雇用期間/6ヶ月更新 保険/労災
2568	NPO会計支援 センター	実務支援 スタッフ (正社員)	NPO法人の会計労務総務の実務支援や、法人訪問相談をお願いします！ 最寄駅/阪急清荒神 資格/簿記3級、普通自動車免許 経験・能力/会社での事務経験、PC基本スキル 勤務日時/月~金、 10:00~18:00 給与/月給 150,000円~180,000円 交通費/ 実費(上限10,000円/月) 保険/労災・雇用・社会保険 試用期間/3ヶ月(月給150,000円)
2561	社会福祉法人 神戸海星会 「うみのほし」	訪問介護員 (パート)	ご利用者宅での介護業務です。1人での介護ですが、慣れるまでは経験者が 同行します。 勤務地/神戸市東灘区エリア 資格/ヘルパー2級 勤務日時/ 週3~5日(応相談)、8:00~21:00の間の2時間以上(応相談) 給与/時給:日中生活援助1,200円、18時以降の身体介助2,000円 交通費/実費(上限30,000円/月) 雇用期間/平成27年3月31日まで (原則更新) 保険/労災 試用期間/3ヶ月(同条件)
2555	NPO法人 にじのかけ橋	障がい者 生活支援員 (パート)	身体・知的・精神などの障がいのある方が通われている、アットホームな生活 介護事業所での支援員、募集中！ 最寄駅/阪神御影 資格/普通自動車免許、ヘルパー2級以上 経験/福祉関係で経験あれば尚良し 勤務開始日/平成26年4月1日 勤務日時/週3日以上(応相談)、月1日土曜出勤あり、9:00~17:00 給与/時給 850円 交通費/実費 雇用期間/1年更新 保険/労災、雇用、社会保険 試用期間/2ヶ月(同条件)
2530	NPO法人 神戸ライフ・ ケア協会 放課後等デイサービス ジャングルくらぶ	障がい児 指導員 (パート)	障がい児の指導と保育業務に関わってみたい方、お待ちしております！ 最寄駅/阪神石屋川、阪急御影 資格/保育士・教員資格あれば尚良し 経験/障がい児に関わった経験あれば尚良し 勤務開始日/平成26年 4月末~ 勤務日時/週2~3日(シフト制)、13:00~17:30/ 14:00~17:30(曜日による) 給与/時給 1,100円 交通費/ 実費(上限1,000円/日) 雇用期間/1年更新 保険/労災 (雇用・社会保険は労働時間による) 試用期間/1ヶ月(同条件)

ボランティア募集！

ボランティア活動してみたい、ボランティアを募集したい等の
ご相談があれば、ご遠慮なく連絡ください！

No	団体名	内容(活動場所/最寄駅/活動日時/謝金・交通費/その他)
320	NPO法人 桜花会 夙川さくら作業所	障がい者に理解あり、アイロンがけや刺し子の下絵など、手芸作品作りを一緒に手伝っ てくださる方をお待ちしています！ 最寄駅/JRさくら夙川 活動場所/西宮市 活動日時/月曜~金曜 9:00~ 16:00の間で希望日時、応相談 謝金/交通費実費(上限1,000円/日)、昼食提供
315	公益財団法人 神戸学生青年センター	アジア留学生の奨学金支援のために、古本市のお手伝い、大募集！本の整理等、静 かなところで、マイペースで作業できます。 最寄駅/阪急六甲・JR六甲道 活動日時/平成26年3月15日~5月15日 9:00~22:00時の間で都合の良い日時(応相談) 交通費/実費(上限1,000円/日) 備考/古本・CD・DVD等を提供していただく方も募集中！



今年度、兵庫県は「生きがいごとサポートセンター全県展開事業」をスタートしました。生きサポ未設置地域において、コミュニティ・ビジネス(CB)に関する講座や個別相談等を行う事業です。6か所の生きサポが手分けをして担当し、ワラビーは丹波地域の支援を行ってきました。

この事業の一環として、6 生きサポが合同でCB事例集の作成に取り組み、明石市の(株)ペンコムとの協力を得て2月に完成、発行しました。

冊子の題名は、「わがまちへのオモイ、カタチにしました」。中身は、県内各地で生き生きと活躍されている女性とシニアの起業家 15 人の事例を中心に、60 ページにわたって起業までの道のりや課題をどう乗り越えたか、ご苦労とそれを上回るやりがい、喜びなどを紹介しています。実践者だからこそその貴重な経験や、起業の先輩として後に続く人へのアドバイスなどが満載です。他にも、起業のノウハウなど役立つ情報、生きサポ担当者の座談会によるアドバイスの紙面収録など、起業を考える方にはお役立ちまちがいなしの内容です。

この事例集は、ワラビーの講座にご参加いただいた方を中心に配付しています。冊数に限りはありますが、起業をお考えの方でご希望される場合は、無料でお渡しすることもできますので、お気軽にお問い合わせ下さい。

リレーエッセイ(102)「私の生きがいごと」

有限会社 サムライ

河村 明信さん (丹波市・25才)

私は現在、丹波に住んでいます。昨年からは毎週金曜、丹波で採れた新鮮な野菜や果物を車に乗せ、ワラビーのあるCS神戸の事務所前で販売する仕事の手伝いを始めました。はじめのうちは不安と緊張で一杯でしたが、少しずつその楽しさがわかってきました。

そんな私をみていてくれたのが、昨年夏ごろ、ワラビーから、丹波で農業作業員の募集があるが応募してみないか？という声がかかりました。大阪のアパレルメーカーが、耕作放棄地の解消、地域活性化、農村との協働を目指し、無農薬で綿を育て収穫した綿からジーンズを作ろう、という事業を立ち上げました。

綿を育てるために畑を耕し、草むしりや草刈り、定期的なイベントでの来客者の対応が主な仕事です。力仕事はお手の物でしたが、真夏の炎天下で朝8時から夕方5時までの作業はさすがにきつかったです。しかし、リーダーや先輩達にかわいがってもらい、慣れるまで少し時間が必要でしたが、草刈り機や農機具の使い方を教えてもらい、自信をもって使えるまでになりました。チームで働けたことはとても良かったです。また、世話をした綿が成長し、弾けた実の中の白いコットンを収穫する10月の収穫祭は本当に楽しかったです。収穫量400kgの目標に対して結果は残念ながら150kgでしたが、収穫の喜びとそれを分かち合う仲間のおかげで充実感を味わえました。今年は、種まきから綿作りにかかります。秋の実りの季節を楽しみに、頑張ります。



NPO法人コミュニティ・サポートセンター神戸(CS神戸)

生きがいごとサポートセンター神戸東 (愛称:ワラビー)

〒658-0052

神戸市東灘区住吉東町5-2-2

ビュータワー住吉館104

(JR神戸線「住吉」駅南東側徒歩3分)

TEL: 078-841-0387

開室日: 月曜日~土曜日(日・祝休み)

開室時間: 9:30~17:30

「生きがいごとサポートセンター」は、他に「阪神北」、「阪神南」、「神戸西」、「播磨東」、「播磨西」があります。詳しくは上記までお問合せください。

編集後記



ワラビー誌の編集を担当し、あっという間の1年でした。ボランティアの方々に助けていただき、毎回大量の発送作業もなんとか終わることができ感謝の念に耐えませんが、この号が発行されるころは、日本列島、桜の季節。しばし、山に分け入り静かに花と語らう時を作りたいものです。(S)

